

**Agenzia del Territorio
CATASTO FABBRICATI
Ufficio Provinciale di
Piacenza**

Dichiarazione protocollo n. PC0105899 del 11/06/2009

Planimetria di u.i.u. in Comune di Gossolengo

Via Regina Partitore

civ. 47

Identificativi Catastali:

Sezione:

Foglio: 9

Particella: 594

Subalterno: 10

Compilata da:

Oddi Bruno

Iscritto all'albo:
Architetti

Prov. Piacenza

N. 15

Scheda n. 1

Scala 1:200

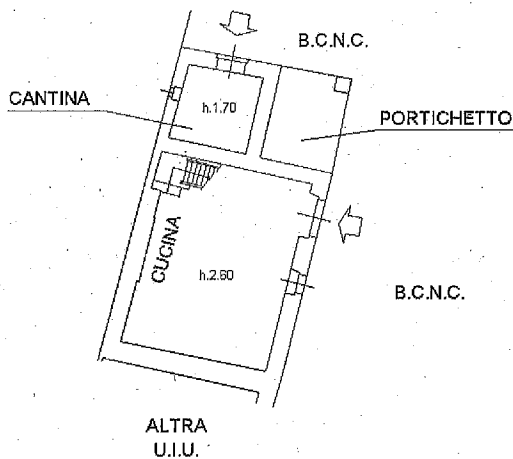

PIANO TERRENO

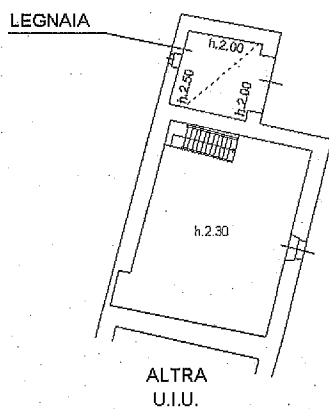

PIANO PRIMO

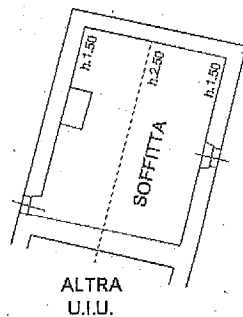

PIANO SECONDO / SOTTETTO



orientamento

Catasto Terreni e dei Fabbricati, ricerca ristretta - Situazione al 20/09/2018 - Comune di GOSSOLENGO(EI114) . Denominazione: COLLEGIO MORIGI - Foglio: 9 - Part: 594 - Sub: 10
STRADA REGINA n. 47 piano: T-1-2;

**Agenzia del Territorio
CATASTO FABBRICATI
Ufficio Provinciale di
Piacenza**

Dichiarazione protocollo n. PC0105899 del 11/06/2009

Planimetria di u.i.u. in Comune di Gossolengo

Via Regina Partitore

civ. 47

Identificativi Catastali:

Sezione:

Foglio: 9

Particella: 594

Subalterno: 11

Compilata da:

Oddi Bruno

Iscritto all'albo:

Architetti

Prov. Piacenza

N. 1

Scheda n. 1

Scala 1:200

Foglio: 9 - Part: 594 - Sub: 11

PIANO TERRENO

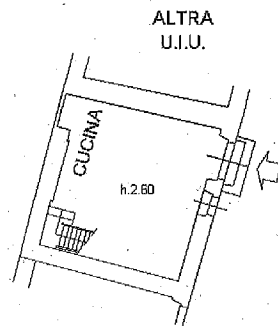

PIANO PRIMO

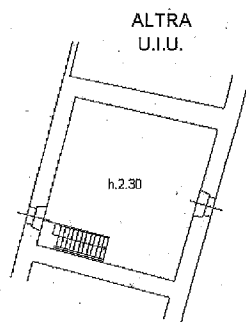

PIANO SECONDO / SOTTETTO

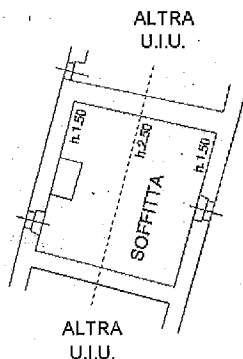

orientamento

Catasto Terreni e dei Fabbricati, ricerca ristretta - Situazione al 20/09/2018 - Comune di GOSSOLENGO(E114) - Denominazione: COLLEGIO MORIGI-STRADA REGINA n. 47 piano: T-1-2;

**Agenzia del Territorio
CATASTO FABBRICATI
Ufficio Provinciale di
Piacenza**

Dichiarazione protocollo n. PC0105899 del 11/06/2009

Planimetria di u.i.u. in Comune di Gossolengo

Via Regina Partitore

civ. 47

Identificativi Catastali:

Sezione:

Foglio: 9

Particella: 594

Subalterno: 12

Compilata da:

Oddi Bruno

Iscritto all'albo:

Architetti

Prov. Piacenza

N. 1

Scheda n. 1

Scala 1:200

Foglio: 9 - Part: 594 - Sub: 12

PIANO TERRENO

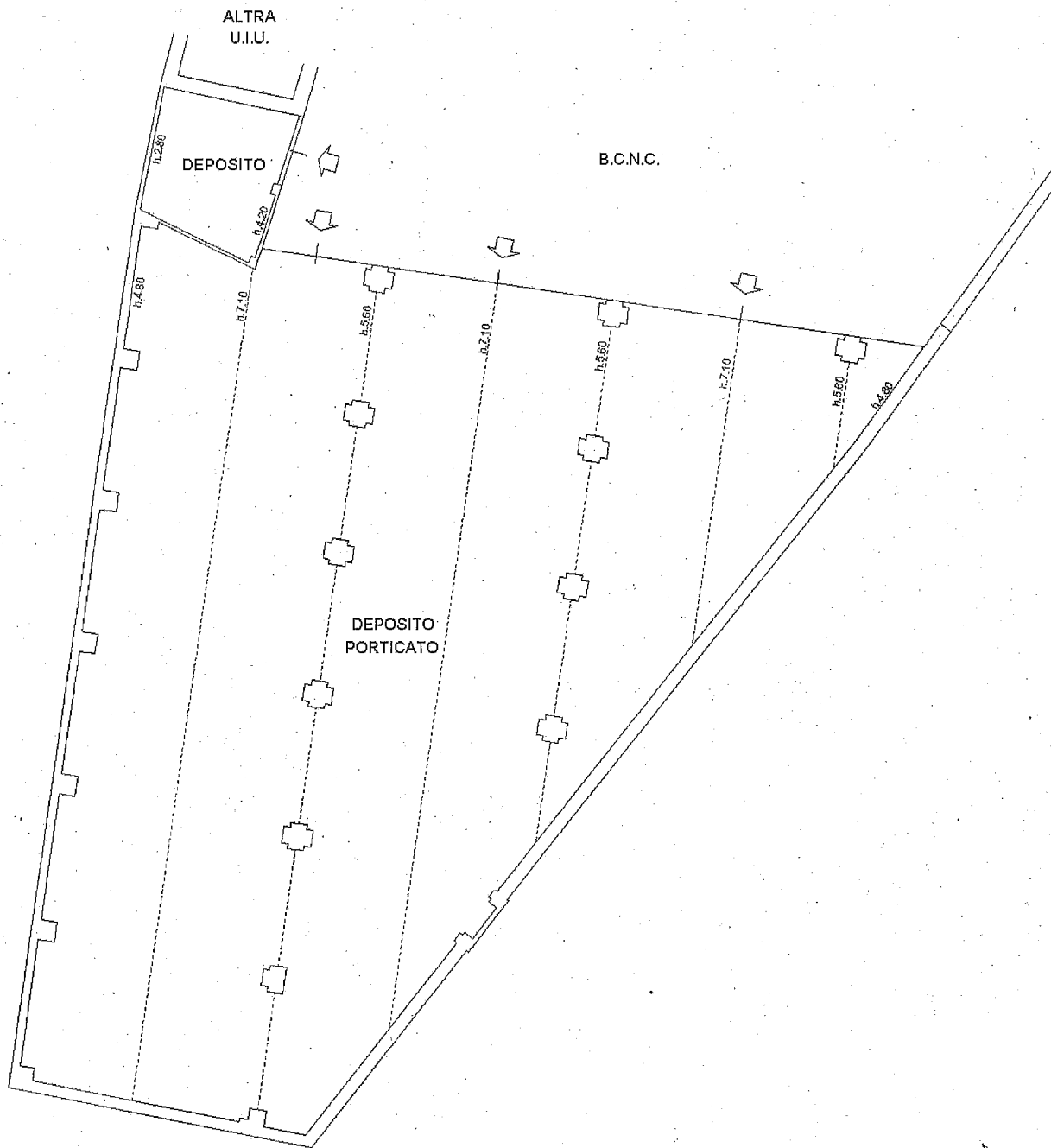

orientamento

Catasto Terreni e dei Fabbricati, ricerca ristretta - Situazione al 20/09/2018 - Comune di GOSSOLENGO(E114) - Denominazione: COLLEGIO MORIGI - STRADA REGINA n. 47 piano: T;