

ELABORATO PLANIMETRICO	Compilato da: Oddi Bruno	Iscritto all'albo: Architetti	Prov. Piacenza	N. 117
Comune di Gossolengo	Sezione:	Foglio: 9	Protocollo n. PC0105899	del 11/06/2009
Dimostrazione grafica dei subaltermi		Tipo Mappale n. 79554 del 06/05/2009 Scala 1 : 500		

Agenzia del Territorio
CATASTO FABBRICATI
 Ufficio provinciale di Piacenza

PIANO TERRENO

PIANO INTERRATO

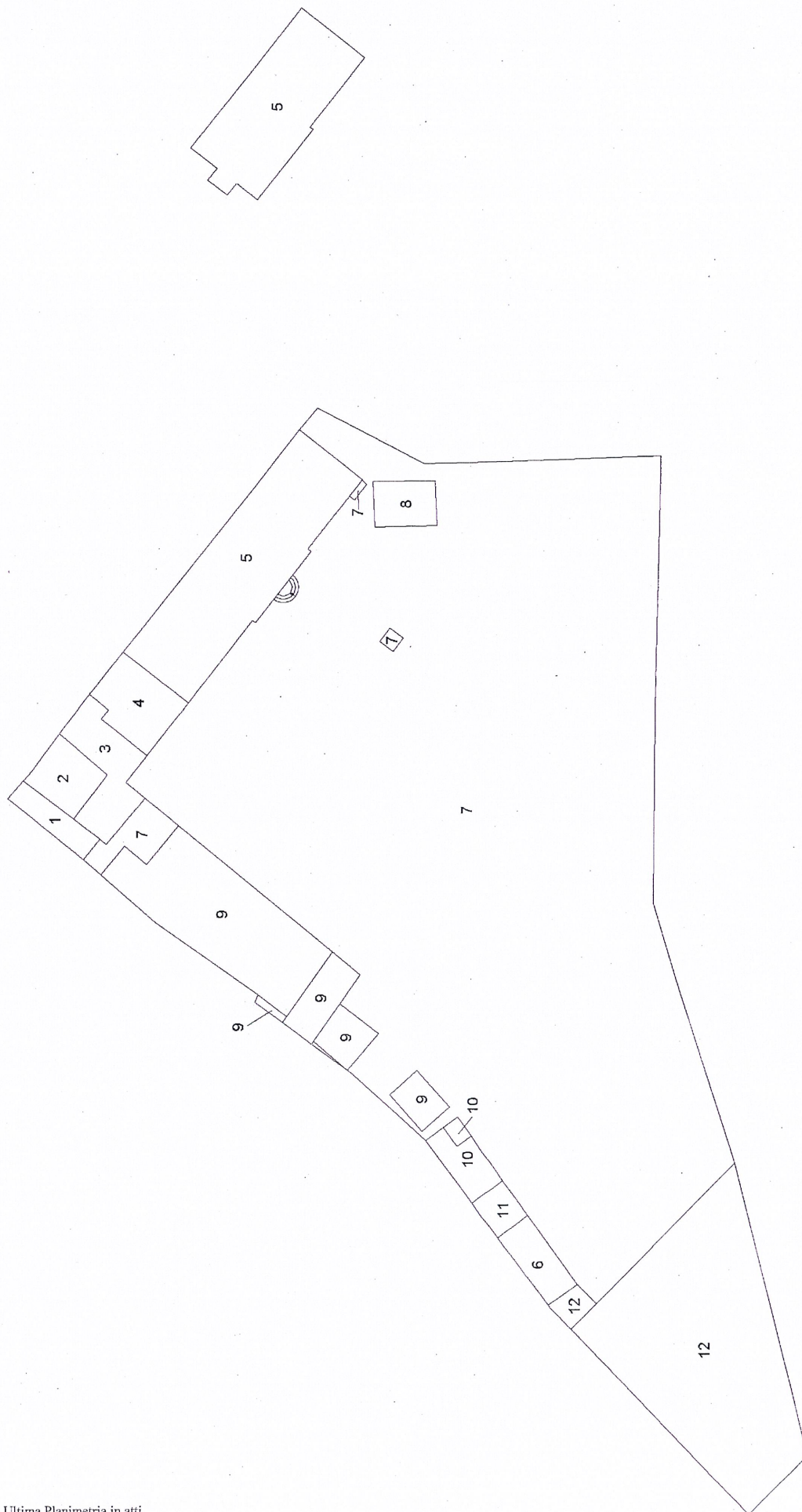

**Agenzia del Territorio
CATASTO FABBRICATI
Ufficio Provinciale di
Piacenza**

Dichiarazione protocollo n. PC0105881 del 11/06/2009

Planimetria di u.i.u. in Comune di Gossolengo

Via Regina Partitore

civ. 47

Identificativi Catastali:

Sezione:
Foglio: 9
Particella: 594
Subalterno: 2

Compilata da:
Oddi Bruno
Iscritto all'albo:
Architetti

Prov. Piacenza

N. 117

Scheda n. 1

Scala 1:200

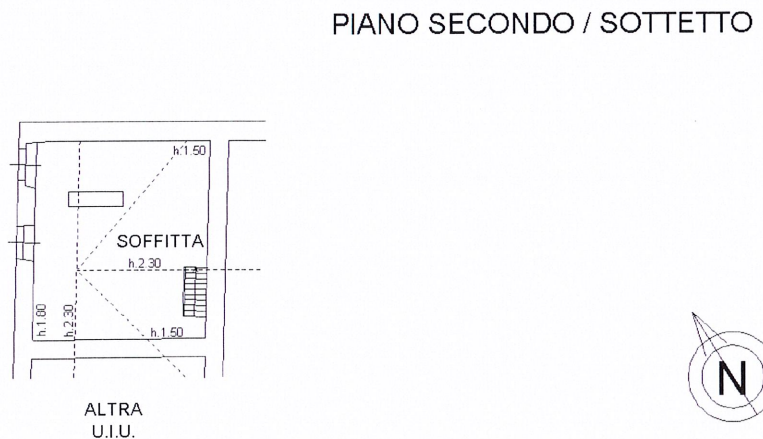
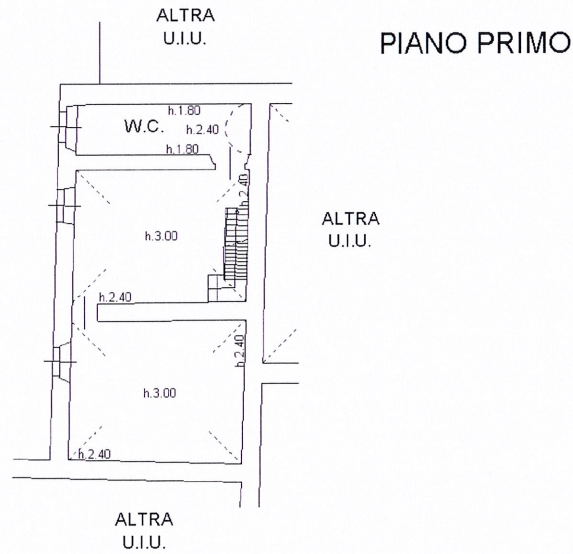
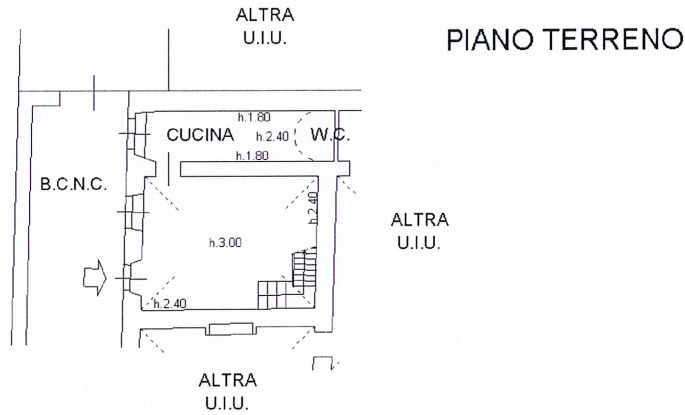

Ultima planimetria in atti

Data: 22/06/2023 - n. T169072 - Richiedente: 01531860334

Totale schede: 1 - Formato di acquisizione: A4(210x297) - Formato stampa richiesto: A4(210x297)

**Agenzia del Territorio
CATASTO FABBRICATI
Ufficio Provinciale di
Piacenza**

Dichiarazione protocollo n. PC0105881 del 11/06/2009

Planimetria di u.i.u. in Comune di Gossolengo

Via Regina Partitore

civ. 47

Identificativi Catastali:

Sezione:

Foglio: 9

Particella: 594

Subalterno: 3

Compilata da:
Oddi Bruno

Iscritto all'albo:
Architetti

Prov. Piacenza

N. 117

Scheda n. 1

Scala 1:200

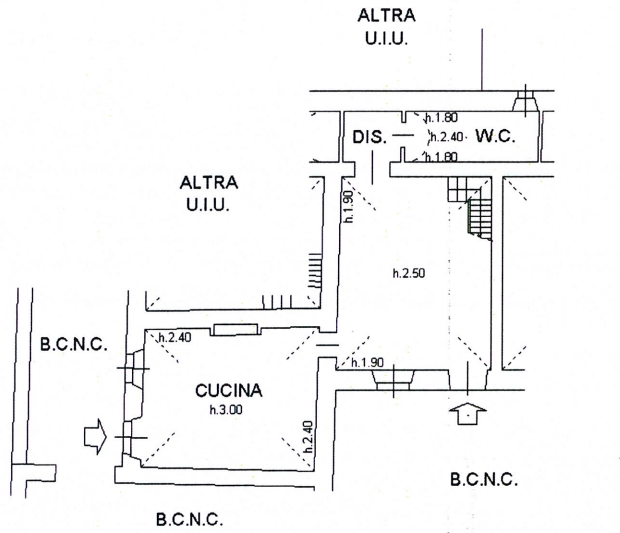

PIANO TERRENO

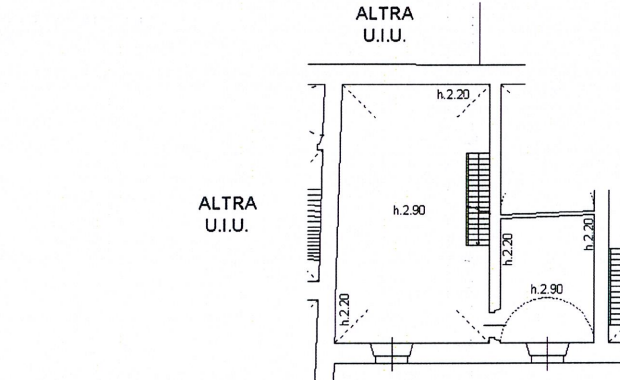

PIANO PRIMO

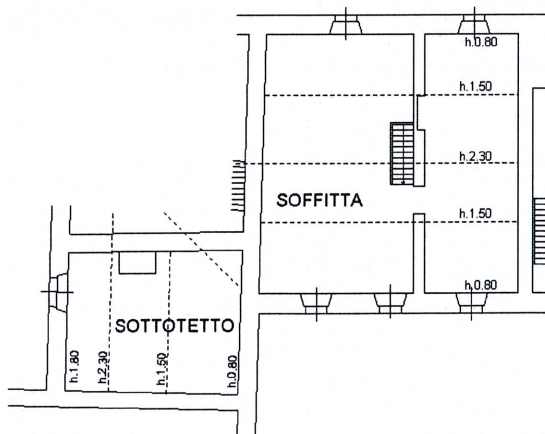

PIANO SECONDO / SOTTETTO

Ultima planimetria in atti



orientamento

Agenzia del Territorio
CATASTO FABBRICATI
Ufficio Provinciale di
Piacenza

Dichiarazione protocollo n. PC0105881 del 11/06/2009

Planimetria di u.i.u. in Comune di Gossolengo

Via Regina Partitore

civ. 47

Identificativi Catastali:

Sezione:
Foglio: 9
Particella: 594
Subalterno: 4

Compilata da:
Oddi Bruno

Iscritto all'albo:
Architetti

Prov. Piacenza

N. 117

Scheda n. 1

Scala 1:200

PIANO TERRENO

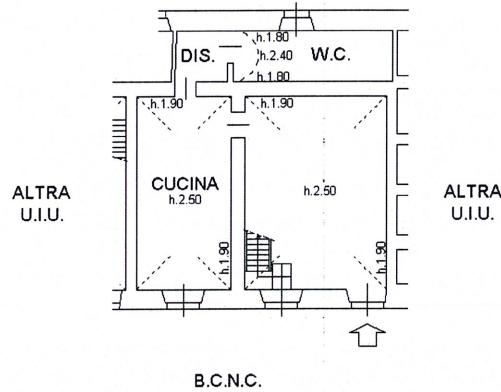

PIANO PRIMO

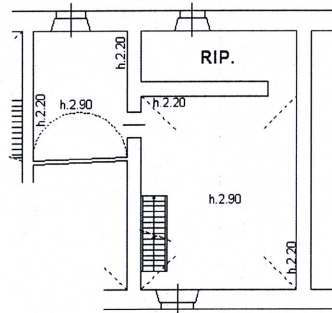

PIANO SECONDO / SOTTETTO

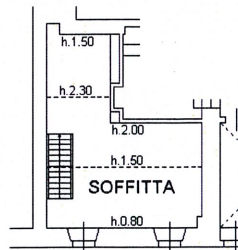

orientamento

Ultima planimetria in atti

Data: 22/06/2023 - n. T170173 - Richiedente: 01531860334

Totale schede: 1 - Formato di acquisizione: A4(210x297) - Formato stampa richiesto: A4(210x297)

**Agenzia del territorio
CATASTO FABBRICATI**
Ufficio provinciale di
Piacenza

Dichiarazione protocollo n. PC0105881 del 11/06/2009
Planimetria di u.i.u. in Comune di Gossolengo
Via Regina Partitose

Identificativi Catastali:
Sezione:
Foglio: 9
Particella: 594
Subalterno: 5

Compilata da:
Oddi Bruno
Iscritto all'albo:
Architetti
Prov. Piacenza N. 117

Scala 1: 200

civ. 47

Ultima planimetria in atti

Data: 22/06/2023 - n. T170458 - Richiedente: 01531860334

Totale schede: 1 - Formato di acquisizione: A3(297x420) - Formato stampa richiesto: A4(210x297)

PIANO INTERRATO

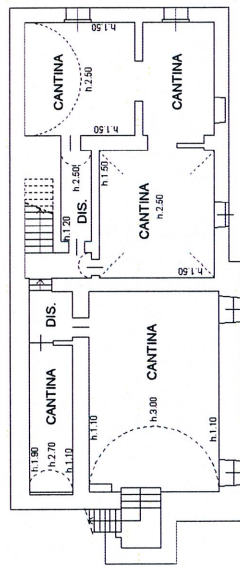

PIANO PRIMO

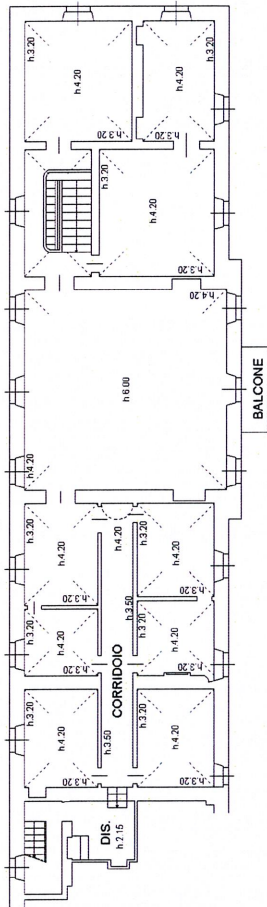

PIANO TERRENO

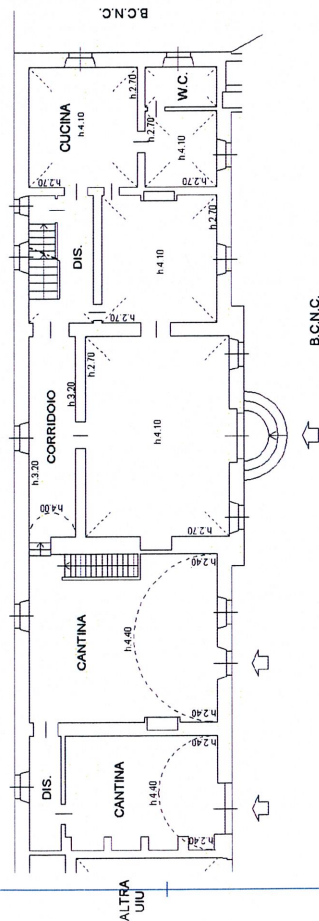

PIANO SECONDO / SOTTOTETTO

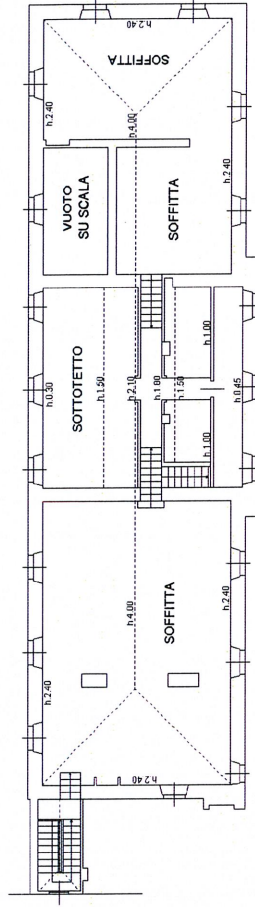

orientamento

**Agenzia del Territorio
CATASTO FABBRICATI
Ufficio Provinciale di
Piacenza**

Dichiarazione protocollo n. PC0105881 del 11/06/2009

Planimetria di u.i.u. in Comune di Gossolengo

Via Regina Partitore

civ. 47

Identificativi Catastali:

Sezione:

Foglio: 9

Particella: 594

Subalterno: 6

Compilata da:

Oddi Bruno

Iscritto all'albo:
Architetti

Prov. Piacenza

N. 117

Scheda n. 1

Scala 1:200

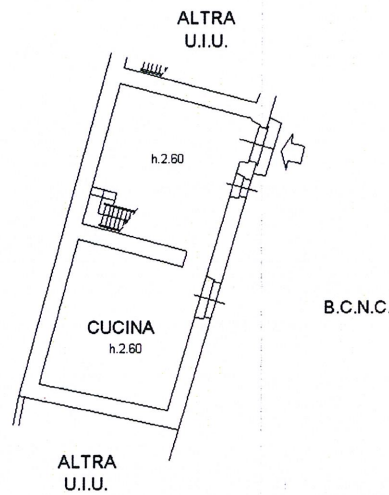

PIANO TERRENO

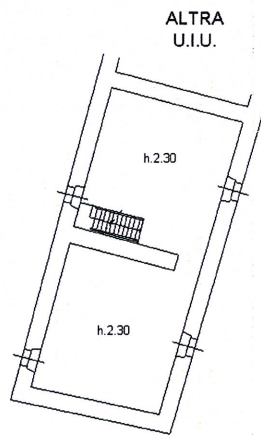

PIANO PRIMO

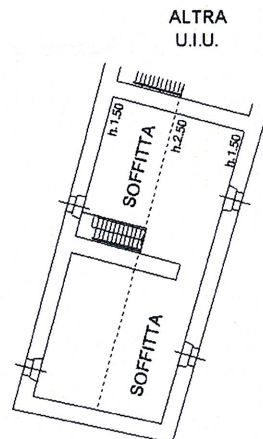

PIANO SECONDO / SOTTETTO



orientamento

Ultima planimetria in atti

Data: 22/06/2023 - n. T170897 - Richiedente: 01531860334

Totale schede: 1 - Formato di acquisizione: A4(210x297) - Formato stampa richiesto: A4(210x297)

**Agenzia del Territorio
CATASTO FABBRICATI
Ufficio Provinciale di
Piacenza**

Dichiarazione protocollo n. PC0105899 del 11/06/2009

Planimetria di u.i.u. in Comune di Gossolengo

Via Regina Partitore

civ. 47

Identificativi Catastali:

Sezione:
Foglio: 9
Particella: 594
Subalterno: 8

Compilata da:
Oddi Bruno

Iscritto all'albo:
Architetti

Prov. Piacenza

N. 117

Scheda n. 1

Scala 1:200

PIANO TERRENO

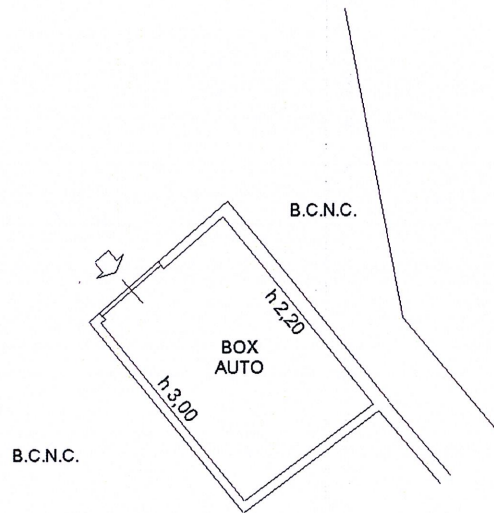

orientamento

Ultima planimetria in atti

Data: 22/06/2023 - n. T171257 - Richiedente: 01531860334

Totale schede: 1 - Formato di acquisizione: A4(210x297) - Formato stampa richiesto: A4(210x297)

**Agenzia del Territorio
CATASTO FABBRICATI**
Ufficio provinciale di
Piacenza

Dichiarazione protocollo n. PC0105899 del 11/06/2009
Planimetria di u.i.u. in Comune di Gossolengo
Via Regina Partitore

Scheda n. 1.1.200
Scala 1:200

civ. 47

Identificativi Catastali:
Sezione: 9
Foglio: 994
Particella: 594
Subalterno: 9

Compilata da:
Oddi Bruno
Iscritto all'albo:
Architetti
Prov. Piacenza
N. 117

PIANO TERRENO

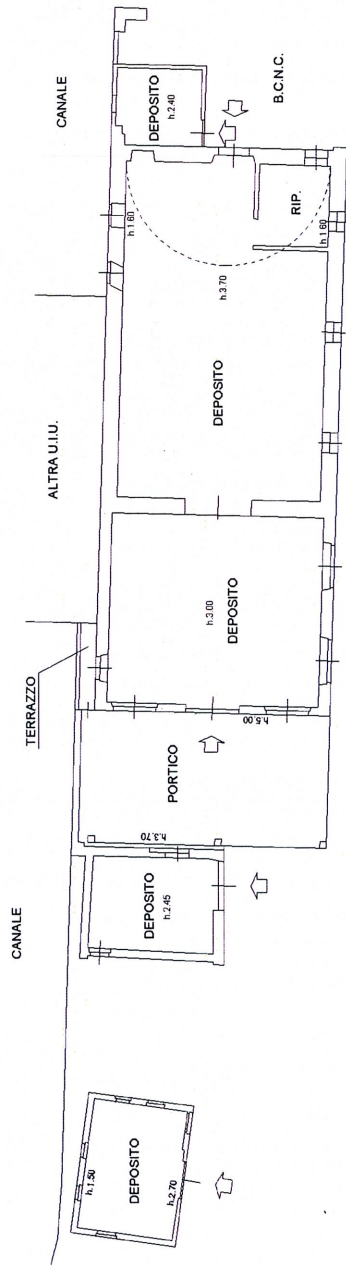

PIANO PRIMO

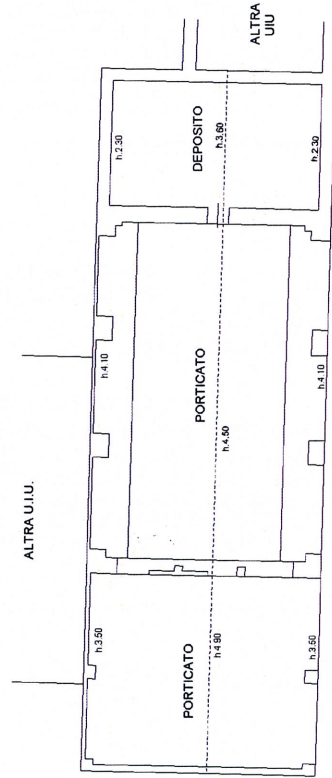

Ultima planimetria in atti

**Agenzia del Territorio
CATASTO FABBRICATI
Ufficio Provinciale di
Piacenza**

Dichiarazione protocollo n. PC0105899 del 11/06/2009

Planimetria di u.i.u. in Comune di Gossolengo

Via Regina Partitore

civ. 47

Identificativi Catastali:

Sezione:
Foglio: 9
Particella: 594
Subalterno: 10

Compilata da:
Oddi Bruno

Iscritto all'albo:
Architetti

Prov. Piacenza

N. 117

Scheda n. 1

Scala 1:200

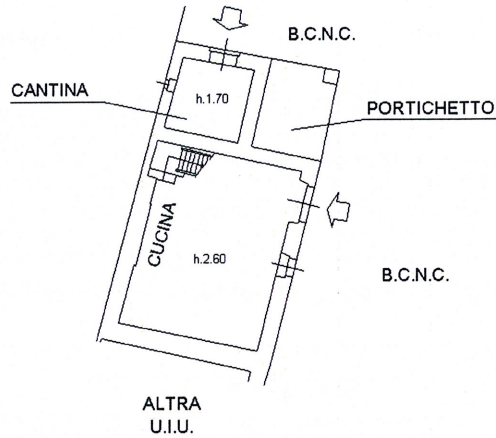

PIANO TERRENO

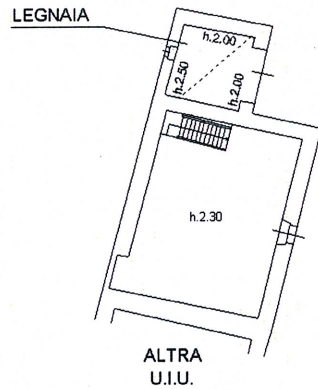

PIANO PRIMO

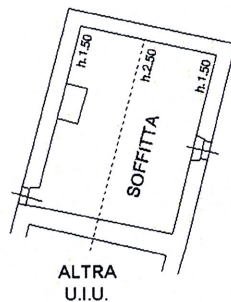

PIANO SECONDO / SOTTETTO



orientamento

Ultima planimetria in atti

Data: 22/06/2023 - n. T171927 - Richiedente: 01531860334

Totale schede: 1 - Formato di acquisizione: A4(210x297) - Formato stampa richiesto: A4(210x297)

**Agenzia del Territorio
CATASTO FABBRICATI
Ufficio Provinciale di
Piacenza**

Dichiarazione protocollo n. PC0105899 del 11/06/2009

Planimetria di u.i.u. in Comune di Gossolengo

Via Regina Partitore

civ. 47

Identificativi Catastali:

Sezione:

Foglio: 9

Particella: 594

Subalterno: 11

Compilata da:
Oddi Bruno

Iscritto all'albo:
Architetti

Prov. Piacenza

N. 117

Scheda n. 1

Scala 1:200

PIANO TERRENO

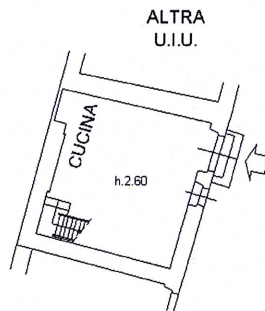

PIANO PRIMO

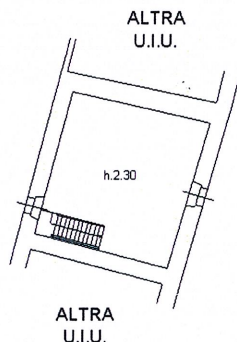

PIANO SECONDO / SOTTETTO

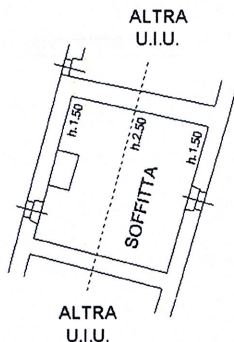

orientamento

Ultima planimetria in atti

Data: 22/06/2023 - n. T172152 - Richiedente: 01531860334

Totale schede: 1 - Formato di acquisizione: A4(210x297) - Formato stampa richiesto: A4(210x297)

Catasto dei Fabbricati - Situazione al 22/06/2023 - Comune di GOSSOLENGO(E114) - < Foglio 9 - Particella 594 - Subalterno 11 >
STRADA REGINA n. 47 Piano T-1 - 2

**Agenzia del Territorio
CATASTO FABBRICATI
Ufficio Provinciale di
Piacenza**

Dichiarazione protocollo n. PC0105899 del 11/06/2009

Planimetria di u.i.u. in Comune di Gossolengo

Via Regina Partitore

civ. 47

Identificativi Catastali:

Sezione:
Foglio: 9
Particella: 594
Subalterno: 12

Compilata da:
Oddi Bruno

Iscritto all'albo:
Architetti

Prov. Piacenza

N. 117

Scheda n. 1

Scala 1:200

PIANO TERRENO

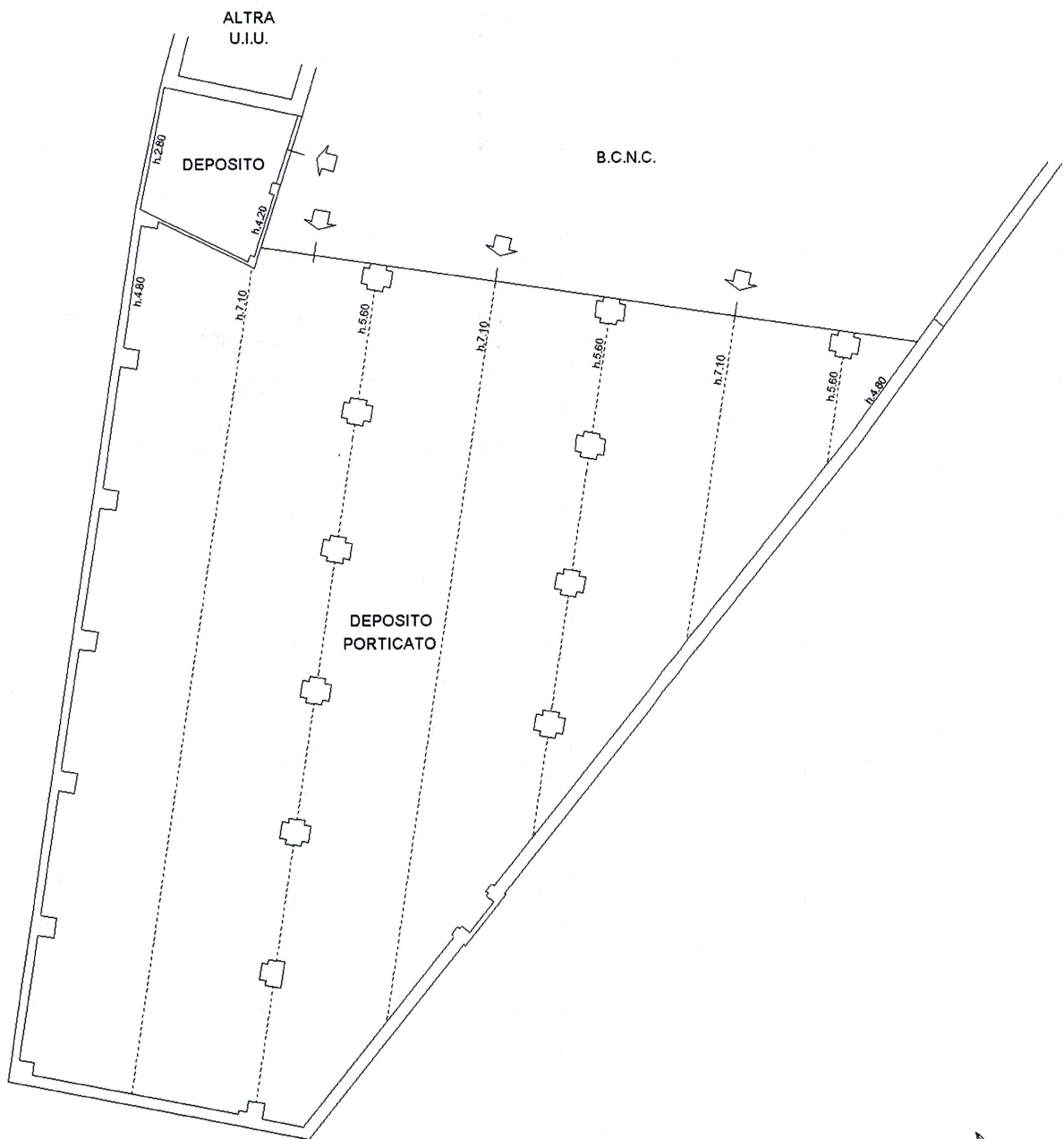

Ultima planimetria in atti



orientamento

CATASTO
TERRENI

